Binti en de paardenbloem

Binti is thuis.
Ze staat voor het raam.
Ze ziet de wolken.
Want Binti woont hoog in een flatgebouw.

Kijk, die wolk is net een poes.
Miauw! zegt Binti.
Wat zie je nog, Binti? De zon!
Mama, de zon is daar! roept Binti.
Gaan we buiten eten?
Goed, zegt mama.

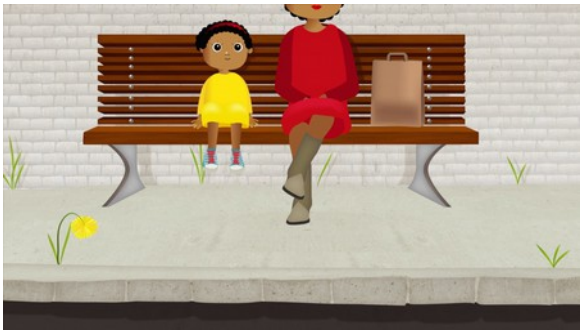

Mama en Binti gaan naar beneden.
Ze zitten op de bank voor het flatgebouw.

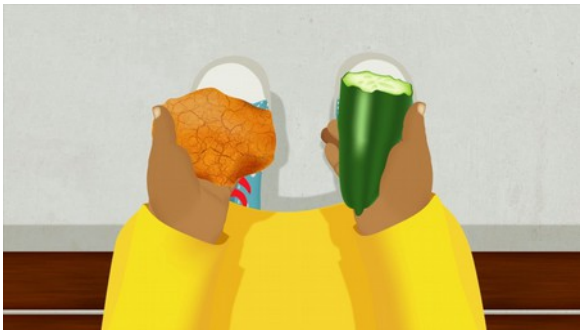

Binti krijgt een koek met vis.
En een stukje komkommer.
En een beker met water.
Lekker? vraagt mama.

© Studio Epwerk

Lekker, lekker, zegt Binti.
Ze neemt een grote hap.
En nog een.

Kijk mama, zegt Binti.
Een bloem.
Ze laat haar kopje hangen.
Dat is een paardenbloem, zegt mama.
Ze heeft water nodig.

Wat doet Binti?
Binti neemt haar beker met water.
Ze giet een beetje water over de bloem.
Een druppel.
Twee druppels.
Drie druppels water.

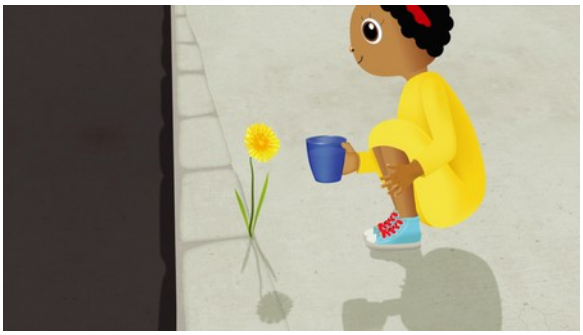

De bloem steekt haar kopje weer omhoog.
Kijk, mama! zegt Binti.
Mama kijkt.

© Studio Epwerk

Morgen komen we terug, zegt mama.
Morgen is de paardenbloem een pluizenbol.
Jij mag de pluizen wegblazen.
De wind neemt de pluizen mee.

Echt waar? vraagt Binti.
Echt waar! zegt mama.

© Studio Epwerk